

BLOQUE F- FACHADA FRONTAL ESC. 1/100

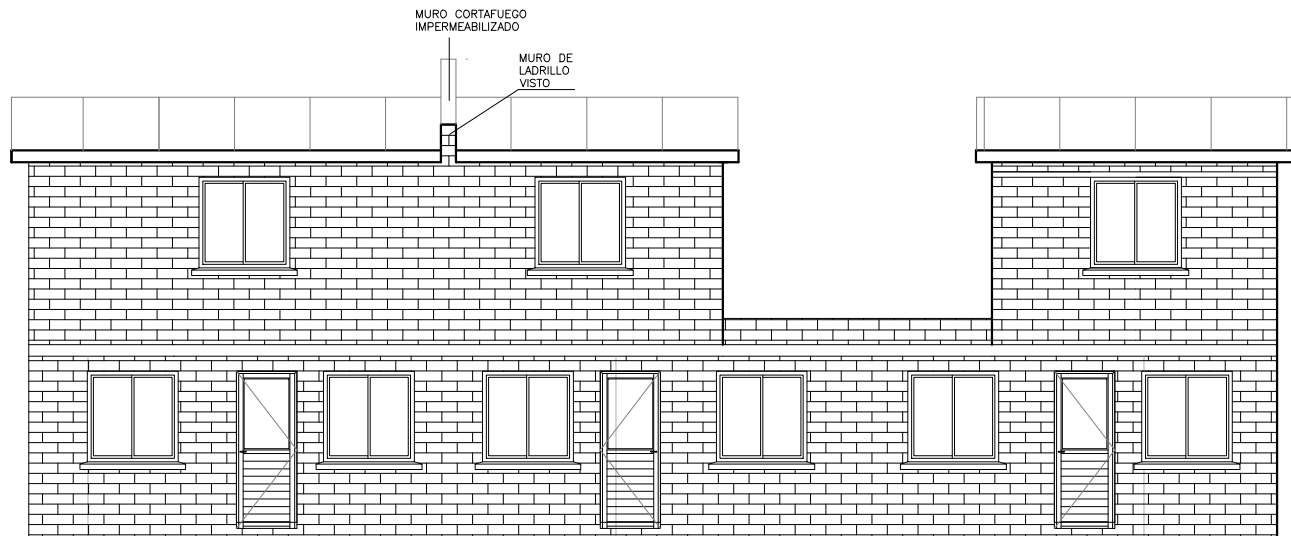

BLOQUE F- FACHADA POSTERIOR ESC. 1/100

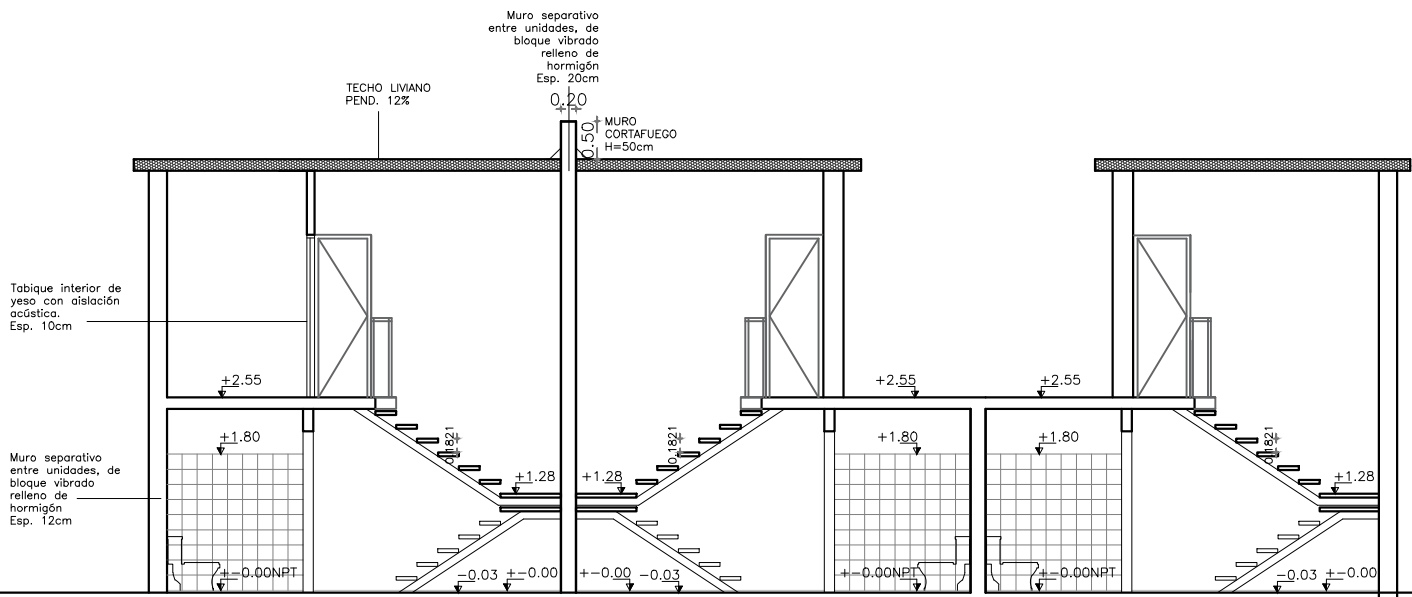

BLOQUE F- CORTE 1 ESC. 1/100

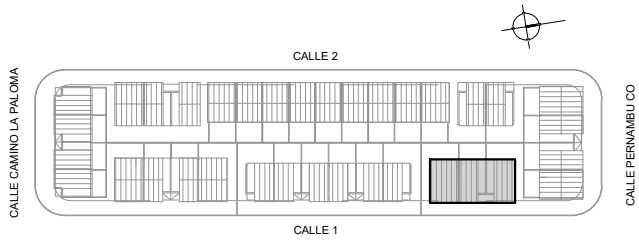

## BLOQUE F

TOTAL VIVIENDAS = 03
ÁREA TOTAL = 212 m <sup>2</sup>
ÁREA TOTAL PB = 129 m <sup>2</sup>

TIPOLOGÍAS	CANTIDAD	ÁREA VIVIENDAS
3 Dormitorios	02	66.00 m <sup>2</sup>
4 Dormitorios	01	80.00 m <sup>2</sup>
TOTAL VIVIENDAS	03	

N° LOCAL	NOMBRE
00	LOCAL
1	P- R- C-
PISO	CIELORRASO REVESTIMIENTO

### PLANILLA TERMINACIONES

TERMINACIONES PISOS	
CODIGO	ESPECIFICACION
P1	HORMIGÓN LLANEADO
P2	BALDOSA CERÁMICA 20X20CM
TERMINACIONES PAREDES	
CODIGO	ESPECIFICACION
R1	LADRILLO DE CAMPO BOLSEADO Y PINTADO
R2	BALDOSA CERÁMICA
R3	PLACA DE YESO
TERMINACIONES CIELORRASOS	
CODIGO	ESPECIFICACION
C1	CHAPA TIPO "ISODEC" esp:15cm
C2	BOVEDILLA
C3	LOSA HORMIGÓN ARMADO

NOTAS:  
Nivel de Platea -0.03m = +1.00m  
(del ±0.00m del Replanteo en el punto medio del Cordón de la vereda pública existente)  
(MD) Muro de Bloque H:0.40m +  
Malla Electrosoldada H:1.40m

Intendencia de Montevideo  
Departamento de Desarrollo Urbano  
División Tierras y Habitat  
SERVICIO DE TIERRAS Y VIVIENDA



PROGRAMA: Realojo "El Che"	PADRÓN N°: Fracción 5493
SECTOR: Barrio La Paloma	CONCEPTO: Obra Nueva
UBICACIÓN: Cno La Paloma - Calle2 -Pernambuco - Calle1	REGIMEN: P.Horizontal
PROPIETARIO: Intendencia de Montevideo	FECHA: 3/2023
PLANO: Albañilería Bloque F Corte y Fachadas	ESCALA: 1/100

PROPIETARIO:	BLOQUE F
TÉCNICO:	LÁMINA:
	A17